

VU ET ADOPTE PROVISOIREMENT PAR LE CONSEIL COMMUNAL EN SEANCE DU 23/04/2018.
GEZIGN EN VOORLOPIG AANGENOMEN DOOR DE GEMEENTERAAD IN ZITTING VAN 23/04/2018.

LE SECRÉTAIRE DE LA VILLE, DE STADSSCHREIFARIS.
Luc SYMOENS

PAR LE CONSEIL VAN WEGE DE RAAD.
LE CONSEIL DE RAAD.
Ann PERSOONS
Echevin de l'Urbanisme
Schepen van Stedenbouw

LE COLLEGE DES BOURGMESTRE ET ECHEVINS CERTIFIE QUE LE PRESENT PLAN A ETE DEPOSE A L'EXAMEN DU PUBLIC DANS LES BUREAUX DE L'ADMINISTRATION COMMUNALE DU 10/05/2018 AU 06/06/2018
HET COLLEGE VAN BURGEMEESTER EN SCHEPEN BEVESTIGT DAT HET PLAN TER INZAGHE VAN HET PUBLIEK OF DE GEMEENTELIJKE ADMINISTRATIEBURELEN WERD NEERGELEGD VAN 10/05/2018 AU 06/06/2018.

LE SECRÉTAIRE DE LA VILLE, DE STADSSCHREIFARIS.
Luc SYMOENS

PAR LE CONSEIL VAN WEGE DE RAAD.
LE CONSEIL DE RAAD.
Ann PERSOONS
Echevin de l'Urbanisme
Schepen van Stedenbouw

VU ET ADOPTE DEFINITIVEMENT PAR LE CONSEIL COMMUNAL EN SEANCE DU 11/05/2020.
GEZIGN EN DEFINITIEF AANGENOMEN DOOR DE GEMEENTERAAD IN ZITTING VAN 11/05/2020.

LE SECRÉTAIRE DE LA VILLE, DE STADSSCHREIFARIS.
Luc SYMOENS

PAR LE CONSEIL VAN WEGE DE RAAD.
LE CONSEIL DE RAAD.
Ann PERSOONS
Echevin de l'Urbanisme
Schepen van Stedenbouw

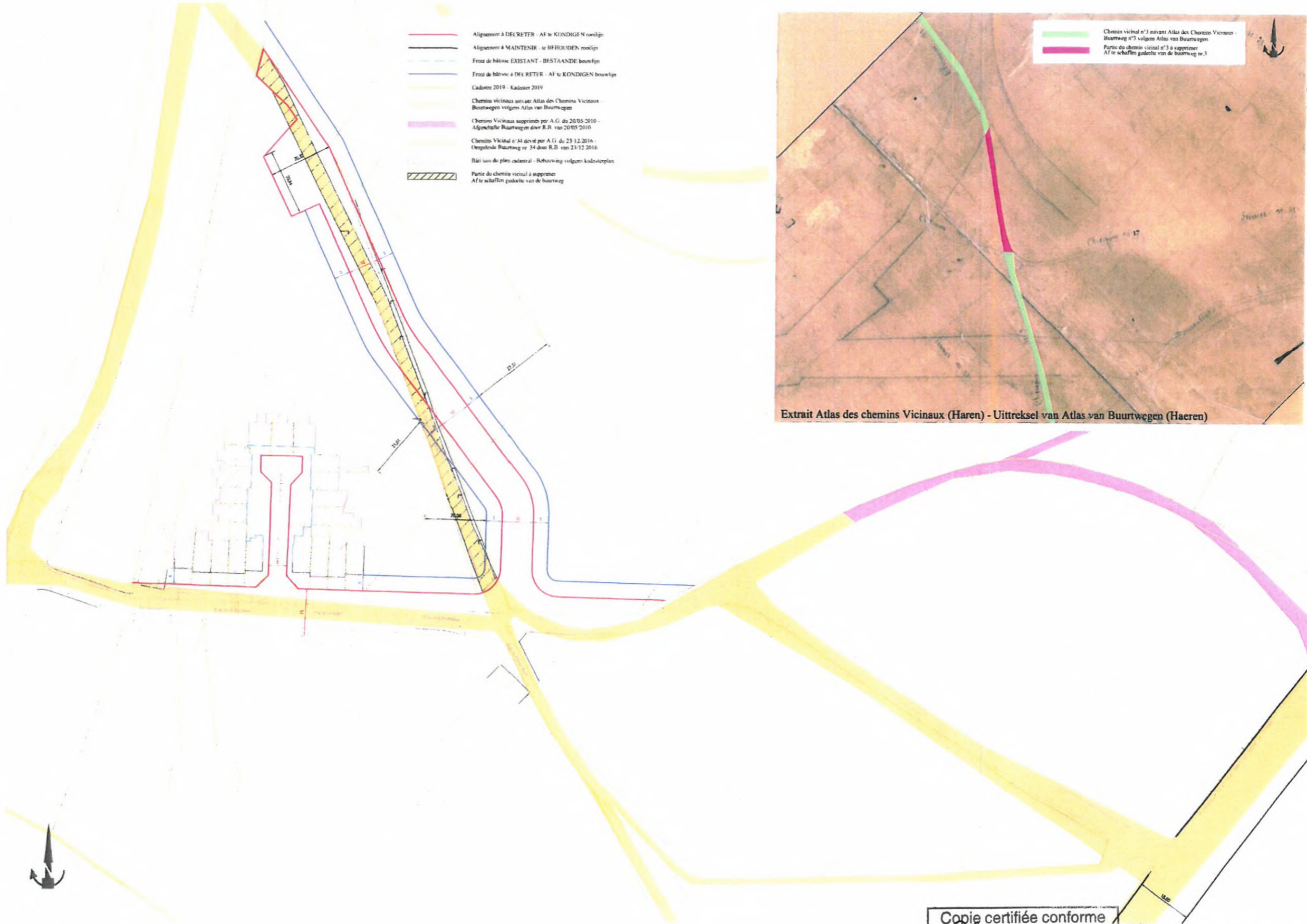

- Alignement à DECRETER - AF te KONDIGEN rooilijn
- Alignement à MAINTENIR - te BHOUWEN rooilijn
- - - Front de bâtisse EXISTANT - BESTAANDE bouwlijn
- - - Front de bâtisse à DECRETER - AF te KONDIGEN bouwlijn
- Cadastre 2019 - Kadaster 2019
- Chemins vicinaux suivant Atlas des Chemins Vicinaux - Buurtwegen volgens Atlas van Buurtwegen
- Chemins Vicinaux supprimés par A.G. du 20/05/2010 - Afschafte Buurtwegen door R.B. van 20/05/2010
- Chemin Vicinal n°34 dév. par A.G. du 23/12/2016 - Omgelede Buurtweg nr 34 door R.B. van 23/12/2016
- Bâtiss. ou de plan cadastral - Bouwlijn volgens kadastraleplan
- ▨ Partie du chemin vicinal à supprimer - AF te schaffen gedeelte van de buurtweg

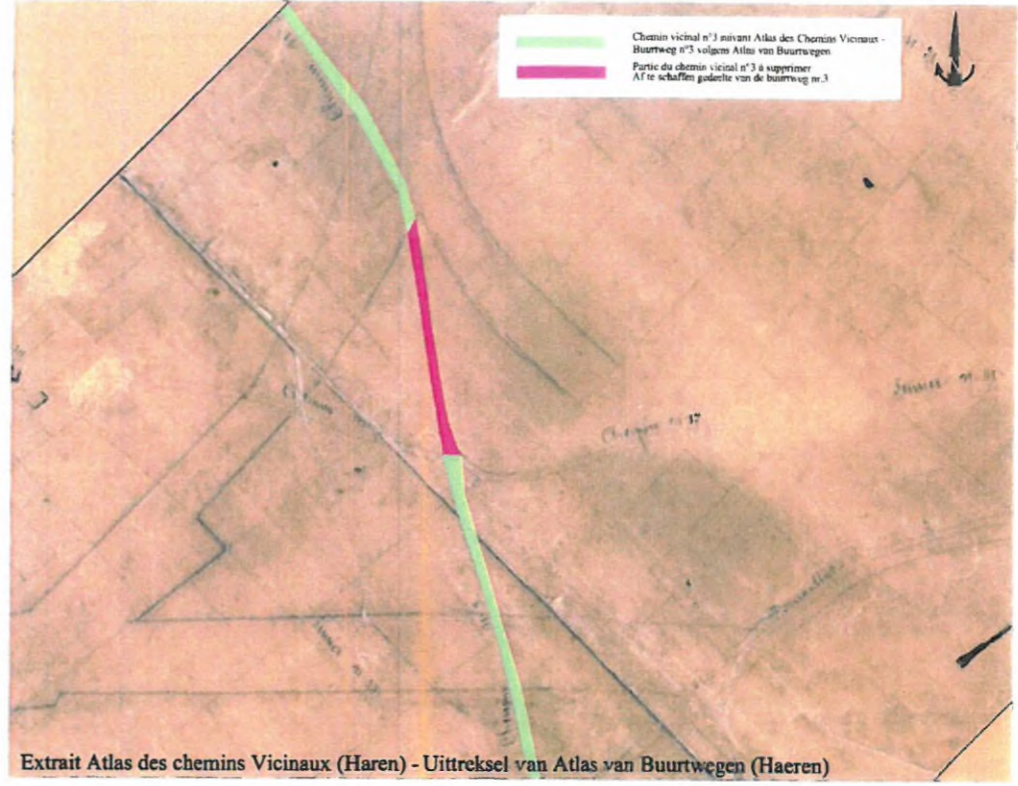

Extrait Atlas des chemins Vicinaux (Haren) - Uittreksel van Atlas van Buurtwegen (Haeren)

VILLE DE BRUXELLES
Département Urbanisme - Section Plan
CIVILLE TOPOGRAPHIE

STAD BRUSSEL
Departement Stedenbouw - Sectie Plan
CIVIL TOPOGRAFIE

**PLAN D'ALIGNEMENT/
PLAN DE SUPPRESSION PARTIELLE DU CHEMIN VICINAL N°3
ROOILIJNPLAN/
GEDEELTELIJKE AFSCHAFFINGSPLAN VAN DE BUURTWEG NR.3**

**RUE DE LA PAROISSE - RUE DE L'OSIER FLEURI
PAROCHIESTRAAT - WILGEROOSJESSTRAAT**

Invité par opgemaakt door:	dessiné par getekend door:	vérifié par nagezien door:	le Directeur, de Directeur,	le Directeur général, de Directeur generaal,
O OUBRAHAM P LIEVENS	O OUBRAHAM P LIEVENS	R VAN DER PERRE P. ITSCHERT		M. GOETYNYCK
Géomètre expert Landmeter expert	Géomètre expert Landmeter expert	Chef de atelier technique Technisch diensthoofd		
LE 9/08/2017	LE 05/04/2020	LE 28/05/2020		

ÉCHELLE
SCHAAL 1/500

PLAN N°
PLAAN N° 7290

BOUCLE
ROEG A B C D E

Copie certifiée conforme
Voor eensluidend afschrift

04-05-2022

Chancellerie - Kanselarij
Hamid MHACIOMI

